



# 湘南ジャーナル

NEWS, CULTURE, INFORMATION, LIFESTYLE & YOUR LOCALISM

2021  
5/14  
FRI

NO.1933

[www.shonan-journal.com](http://www.shonan-journal.com)

5月はバラの季節! ということで  
今週の巻頭写真はバラかと思いきや……?  
なんとこの“バラ”、全部野菜や果物を彫ったもの  
手がけたのはカービングパフォーマーのMeicaさん  
今週は彼女と一緒に地場産農産物の  
魅力を“ほり”さげます!





# 平塚は県内有数の農業地域!

海あり山あり川ありと豊かな自然をもち、都心へのアクセスにも優れる平塚。

まだ多くの自然を残すこのエリアは、県内でも有数の農業が盛んな地域でもある。農業を生業としている人は約1,900人、経営耕地面積は1,034ha、じつに東京ドーム220個分に及ぶ。ブランド米“はるみ”に代表されるように稲作の生産量は県内トップ。キュウリやトマト・小松菜などの野菜は平塚の特産品にも指定されている。また、畜産業も盛んだ。

後継者不足などで農家数や耕地面積は減少傾向ではある。だが、それでもこれだけ農業の盛んな地域だ。地元の農産物を口にする機会が多いのではないだろうか。ある地域で生産したものを、その地域で消費する＝地産地消という言葉自体は1980年代に生まれたとされるそうだが、2000年代以降、経済的な観点や食の安全性の観点などさまざまな面から支持され、耳にする機会も増えている。消費者にとっては選択肢の1つ、では生産者は地産地消をどう捉えているのだろうか。

Meica meets

平塚地産地消!

# 地元野菜に会いに行こう!



写真提供:湘南ひらつか名産品選定委員会



平塚のニューカマー

ビーツ

“食べる輸血”と言われるほど豊富な栄養価と鮮やかな色合いで近年注目されるビーツ。ちえんのうえんの瀬下さんは3年程前から栽培を始めた。「日本だとメジャーな野菜ではないですが、ほうれん草の仲間では抗酸化作用の高いスーパーフードとして有名です」と瀬下さん。ポルシチに入っている印象から火を通して食べる野菜と思われがちだが生



毎日食べるものだから、安心・安全であってほしい。

そんな消費者の希望に応える“地産地消”の本質はどこにあるのか。

仕事で野菜に触れる機会の多いカービングパフォーマーのMeicaと共に地元野菜の魅力を探る旅に出発!



富塚園芸  
富塚祐介さん

直売所

平塚市豊田平等寺424  
対面販売:10時~12時  
自動販売機:12時~18時  
火・土定休

トマト農家3代目の富塚さん。「品質が一定になり、収穫量も増える」という完全施設栽培で年間30t程、多いシーズンは20品種近くを生産している。好みの品種は『桃太郎』。「ある年に作ったら奇跡的な出来で本当に桃の香りがしたんです。それ以来、トマト作りにとっぷりハマりました」と笑う。

トマトは火を通してよし生もよしと幅広い調理方法があるが、富塚さんは「単純なんですけどやはりそのまま。刻んでオリーブオイルと塩でもおいしいです。酸味が足りなければレモン汁、うま味が足りなければんにくを足すといい」そうだ。

直売所を備える富塚園芸では顧客の反応もダイレクトだ。「ときには、厳しいことを言われちゃいます」と頭を掻きながらも『おいしい』という声はうれしいですし、お客さまの顔が見えるのは地産地消の魅力です」という。選ぶ際は「スターマークとか言われますけど、水やりを控えればできるので当たり外れはあります。ヘタが立っていて角ばった、ズシッとしたものは身が厚いトマトの可能性が高いです」という。

目指すトマトはあの日の『桃太郎』。「エキス分の多い、うま味風味がドカッとくるトマトですかね。高いレベルでバランスの取れた、自分がおいしいと思えるものを作りたいです」



「甘い!実がしっかりしてますね!」

甘味と酸味を兼ね備えた

トマト



ドウのような鈴生りのトマト  
土壌にはヤシ殻を使用



直売所には山積みトマトが  
ジュースなどの加工品も

グルメショップポイントアップ

100円(税抜)につき

土・日・祝日限定!  
対象の飲食店舗での  
クレジット払いで

5ポイント

対象店舗は店頭POPにてご確認ください。

いつもの食卓に一品プラス!  
お店のメニューをおうちで気軽に楽しめる!

テイクアウト  
グルメ

TAKE  
OUT  
OK!



本施設では、ご来店のお客様に安心してお買物・お食事をお楽しみいただくため、新型コロナウイルス感染症拡大防止のため様々な取り組みを実施しております。ご来店の際はお住まいの都道府県の移動に関する最新の方針をご確認ください。また、政府の協力要請などにより、営業時間・駐車場利用時間・営業内容につきましては急遽変更させていただく可能性があります。ご来店の際は施設ウェブサイトの「お知らせ」ページから最新の営業時間をご確認のうえお越しください。お客様にはご迷惑をおかけしますが、何卒ご理解賜りますようお願い申し上げます。

三井ショッピングパーク

Lalaport ららぽーと湘南平塚

JR東海道本線平塚駅北口より路線バス運行

〒254-8510 神奈川県平塚市天沼10-1 TEL.0463-73-8300 受付時間(10:00~18:00)





食も可能。「土臭さを感じるかもしれないので、細かくするかスライスにするといいですね。キューブ状にカットして酢漬けにしてもおいしいです」という。

瀬下さんのピーズは全国に流通している。その鍵になっているのがAmazonでの販売。外国人を中心にピーズの需要は高く、売り上げの半分はオンライン販売だという。「農家は生産に集中しがちで、どう流通させて食べてもらうかまでは考える余裕がない。こうしてITの力を使うことで消費者との付き合い方が変わるかも」という。

地産地消にも取り組む。「近隣の保育園に無人販売所を設けたりして規格外品を売っています。ピーズはまだ認知度が低いんですが」と笑う。地域での取り組みとオンラインでの取り組みから、さらなるピーズのメジャー化を目指す。



ちえんのうえん  
瀬下 亮さん・冨子さん



半分のピーズからみるみるバラを彫り出す  
切れ端はまるで花びら



「選ぶコツは？」  
「色が濃い方が栄養価が高いですよ!」



ピーズはAmazonで販売するほか  
「あさつゆ広場」のような直売所でも販売



湘南きゅうり園  
吉川 貴博さん

ハウス栽培でキュウリを生産する吉川さん。なんと年に8〜9カ月はきゅうりを出荷する日々を過ごす。

平塚は交通の便も良く、農業に適した地域だ。鮮度を何より大事にするキュウリにおいては、地産地消の重要性は高い。だが「消費者としては地産地消は大事です。一方で農家の立場からすれば、地域で認めてもらうのは第一歩で、鮮度を維持できるのであればなるべく速く届けたいという気持ちもある」という。吉川さんのキュウリは県内市場のほか、八百屋コウタ(宮松町9-1ミツホビル1階)や地場屋ほっこり(大磯町大磯1009)でも販売している。

好みの食べ方は「日本はサラダなどで生食が多いですが、豚肉や梅と相性がいい。豚肉を巻いて焼いたり揚げたりしてもおいしいです」という。季節によっても違い、春秋のキュウリは肉質が硬いのでサンドイッチなどが、夏のキュウリは漬物やサラダがオススメだ。

今年2月にはスマート農業のシステムを導入した。パソコンでモニタリングしながら水やりや空調を管理。二酸化炭素を増やしたりミストを散布したりとさまざまな作業をデータに基づいて行っている。「流通や消費の仕方は、世界的に見ればいろいろあります。国内では規格の厳しさなどありますが、それに応えてこそプロ。地域に認められる仕事を真摯にしていきたいです」



キュウリ



PCで栽培の様子をモニタリング  
試行錯誤の日々だ



収穫には「キュウリ爪」なる道具を使う  
「おー! 簡単!」

Meicaが「見方」

## 平塚 農業

農家さんは「アーティスト」!  
自由に地産地消を楽しもう



平塚は都会だと思っていましたが、ちょっと郊外に出ると自然にあふれていて鳥の声なども聞こえるなど豊かなところでした。都心などでは「野菜=スーパーに売っているもの」ですが、瀬下さんが「保育園などに出品している」と言っていたように、いろいろなところに地元野菜へのアクセスポイントがあって、それが食卓の幅につながるのかなと思います。身近なところに生産者さんと触れ合える、接点があるのは大きな魅力ですね。

今回取材させてもらった3農家は、一口に地産地消といっても三者三様の考え方を持っていました。個人的には「無人路上販売で規格外品を売る」みたいなイメージでしたが、そういうことではないんですね。吉川さんの「鮮度を維持しつつ遠くへ」という話からは、伝えたい味を正しく伝えられる距離が地産地消なんだと驚きもありました。平塚は都心からも近いですし、農家さんにとってはその範囲は広くてもいい。消費者もそれを意識することで地産地消の価値がより生きてくるのではと感じました。

農家さんって「アーティスト」です。富塚さんは「糖度や味をイメージして作る」という話をしていたのですが、数カ月わたって自分の表現したい世界を、自分の持てる技術を駆使して目指していく。まさに「アーティスト」だなと思います。目指しているものが明確なので、言語化できる。農家さんとの接点がある価値は、そういった思いを感じ取れる部分にもあるのではないのでしょうか。

Meica profile

20歳の頃にタイの宮廷料理から発祥したと言われる野菜彫刻カービングに出会う。調理師専門学校で講師をするかたわら、バンコクで修行を開始。2015年の独立を機に、カービングしながら35カ国を巡る世界一周の旅に、現在はイベントやプロモーションなどで活躍中。

カービングパフォーマーMeicaの  
おいしい! たのしい!

## 地産地消!

5/16(日) 観覧無料

produced by 湘南ジャーナル

Meicaのカービングパフォーマンスを目の前で楽しめるスペシャルプログラムを開催! 平塚でとれる野菜や、季節の果物を使って平塚名物“七夕”を表現します。さらに、“映える”写真の撮り方やお家パーティーで使えるテーブルデコレーションをMeicaが披露! 今週末は、ららぽーと湘南平塚へ!

※写真はイメージです

実施時間  
①11:00~11:30「食卓をもっと楽しく! 野菜やフルーツでデコレーションパーティー!」  
②14:00~14:30「がんばろう平塚! ~“七夕”に願いを込めて~」

完成時間 15:00(予定)

会場 ららぽーと湘南平塚 1F 光の広場

マスクを着用し、会場ルールを守り、密を避けてお楽しみを!

今週末、ららぽーと湘南平塚でお会いしましょう!

### 地元平塚のお野菜を使っているレストランのご紹介



**ごちそうま**  
湘南の恵みビュッフェ

湘南の恵みビュッフェ ごちそうま(1F)

湘南エリアでとれた食材を生かしたお料理が勢ぞろい。季節に合わせた旬なビュッフェメニューをご用意しております。

TEL.0463-26-4611

※最新の営業時間はお知らせページにてご確認ください。



**TANTO TANTO**  
Italiano Ristorante

湘南各地の野菜を使ったサラダバーが人気のイタリアン。開放的なテラス席は14席あり、ペットのお食事も楽しめます。

TEL.0463-25-0350

※最新の営業時間はお知らせページにてご確認ください。

当施設では、ご来店のお客様に安心してお買物・お食事をお楽しみいただくため、新型コロナウイルス感染症拡大防止のため様々な取り組みを実施しております。ご来店の際はお住まいの都道府県の移動に関する最新の方針をご確認ください。また、政府の協力要請などにより、営業時間・駐車場利用時間・営業内容につきましては急遽変更させていただきます。ご来店の際は施設ウェブサイトの「お知らせ」ページから最新の営業時間をご確認のうえお越しください。お客様にはご迷惑をおかけしますが、何卒ご理解賜りますようお願い申し上げます。

三井ショッピングパーク LaLaport ららぽーと湘南平塚 JR東海道本線平塚駅北口より路線バス運行 〒254-8510 神奈川県平塚市天沼10-1 TEL.0463-73-8300 受付時間(10:00~18:00)





## 歩き方を正して、体の不調を改善！ 最新歩行解析ソフトモニター体験会

バイタルステップ平塚紅谷店は、足の整形外科的なトラブルに対応する靴や中敷きを作る技術=ドイツオーソペディシューテックをもつシューカウンセラーが常駐する専門店。同店が最新の歩行解析ツールを導入するにあたり、歩行データの提供をしてくれる無料モニター体験者を事前募集中だ。

当日は計測インソールを靴に入れて数分歩くだけで、左右対称性、速度、回転数、ライン、各部位に負担のかかっている時間など歩き方の特徴がその場で分かりやすくデータ化される。そのデータを元にした、歩き方や靴選びのアドバイス付きだ。「靴の販売はしません。足の悩みをもつ皆さんと一緒に楽しく活用方法が見つけれたら」と川畑店長は参加を呼びかけている。ぜひ事前予約のご連絡を。

歩き方や靴選びのアドバイス付  
**最新歩行解析ソフト  
モニター体験会!!**

データ収集目的のため、今回の計測は無料です。

**歩き方の癖が一目瞭然。**

開催日 **5/15(土)・19(水)・22(土)**  
上記日程以外でも対応できる場合があります。ご相談ください。

時間 10時～17時 予約制 予約時に希望の日時をお知らせください。1人約60分

場所 バイタルステップ平塚紅谷店  
※インソールが入りそうな靴をご持参ください。 **参加無料**

### バイタルステップ平塚紅谷店

☎ 0463-20-4066  
住 平塚市紅谷町12-27  
(銀座通りトキワヤ隣)  
☎ 10:00～18:00(短縮営業中)  
休 月曜(祝日は営業、翌日休み)  
✉ hiratsuka@akaitesu-shoes.jp  
バイタルステップ 検索



## 新たに平日ランチをスタート！ リーズナブルな限定メニューも

地元の肉好きから評判の『ゴールドステーキハウス』が、要望の多かった平日ランチをスタートさせた。土日祝日のみランチの提供を行っていたが、仕事の合間で気軽に立ち寄れる平日ランチはありがたい。平日のみの限定メニューも追加され、「やわらかサーロインステーキ」と「やわらかヒレステーキ」をリーズナブルなお値段で堪能することができる。

感染防止対策として、消毒の徹底、換気、スタッフのマスク着用などもしっかりと実施されている。落ち着いた雰囲気の店内は通路幅も広く、週末は家族連れで訪れても安心して食事を楽しめるだろう。

平日のランチを始めるにあたって、定休日や営業時間に変更があるので事前にチェックの上、早めの予約をおすすめしたい。



平日限定やわらかサーロインステーキ150g 税込1,320円(左)、やわらかヒレステーキ120g 税込1,320円(右)

### ゴールドステーキハウス GOLD STEAK HOUSE

☎ 0463-26-7213  
住 平塚市千石河岸30-15-2F  
☎ 11:30～14:00(L.O.)  
17:00～22:00(L.O.)  
※自粛期間中は21:00まで  
休 水曜日 P有り



## 民間避難所の可能性を考える ママブラグが平塚JC例会で講演

平塚青年会議所(小澤敦史理事長)の4月例会が4月3日、平塚市札幌町の長楽寺で開催され、NPO 法人ママブラグの宮丸みゆき理事が民間避難所設営の可能性について講演を行なった。

平塚市の人口は25万人以上。だが55カ所の指定避難所の総受け入れ人数は10万人に届かず、市域全体を巻き込む災害などの際には指定避難所以外での避難生活が想定される。会場となった長楽寺は、本堂のほかに駐車場やトイレ、大ホール、エレベーター、スロープなどさまざまな設備が整っており、敷地内の井戸からライフラインの1つである水も確保できる。加えて地域コミュニティのハブとしても機能していることから民間避難所のモデルケースとしての可能性を探った。

宮丸理事は現在避難所で起こりうる問題や、理想とのギャップに触れつつ、長楽寺の可能性について言及。「妊産婦やペット連れ、車中泊向けなど、特定の人に向けた運用も考えられる。避難して来た人が運営に参加するためのルールづくりも大切」と話し「JCのような組織がリーダーシップを発揮できるのは大事」とエールを贈った。



講演は会場とオンラインのハイブリッド型で行われた

## 座学とワークショップで防災力アップ！ ママブラグがセミナーを開催

平塚市と NPO 法人ママブラグが協働で開催する「子どもがいる家庭のための防災セミナー【座学編】【ワークショップ編】」が6月15日(火)と7月20日(火)に行なわれる。現在参加者を募集中だ。

今回のセミナーは3歳～12歳ほどの子どもがいる保護者向け。座学編では、情報の取捨選択や子どものメンタルケアなどについて講義を行なう。ワークショップ編では「備蓄」と「行動」の両面から、本当に必要な各家庭ごとの備えとは何かを導き出す。

対象は市内在住の子どもをもつ保護者で、定員は15組先着順。それぞれの講座は連続はもちろん、1日のみでも参加可能。なかなか外出もままならない今こそ、家庭の防災を見直すきっかけにしてみよう。



### 子どもがいる家庭のための 防災セミナー

日時:【座学編】6月15日(火)10時～11時30分  
【ワークショップ編】7月20日(火)10時～11時30分  
※いずれも9時45分開場

会場:平塚市役所3階 302会議室

対象:市内在住の人・定員15組  
(子ども連れの場合は申し込み時に人数を伝える)

費用:無料  
持ち物:筆記用具

申し込み期:【座学編】5月7日(金)～6月14日(月)  
【ワークショップ編】5月7日(金)～7月19日(月)

申し込み先:平塚市災害対策課 ☎0463-21-9734

## 100種700株の春バラが見ごろ！ 開放的な空間でゆったり時間を

自然に囲まれ、きれいな空気と広々とした敷地が自慢、厚木市山際の「栗の里ローズガーデン」では、100種700株の春バラが例年よりも早めに見ごろを迎えそう。自然の樹形を生かした見事な春バラは6月まで楽しめるが、見ごろを逃さずに行くなら今がチャンス！

また、開放感ある屋外のテラス50席、ガーデン20席に、待望の店内個室も完成。ゆったり安心して時間を過ごすにはもってこいのレストランだ。屋根付きのテラス席なら日差しを気にせず、ペットとも一緒に食事ができるのがうれしい。



### レストラン&ローズガーデン 栗の里

☎ 046-245-1341  
住 厚木市山際554-1  
☎ 10:00～21:00(L.O.20:30)  
※営業時間など変更になる場合があります  
休 無休(12/31、1/1はお休み)  
☎ 50台



お得なオンライン予約はこちらから！>

ランチメニューを17時まで提供中！  
テイクアウトメニューも充実！  
テラス席はペットOK！

## 楽しくエコを学ぼう！ 二宮でイベントを開催

二宮町が毎年、町内の環境団体と連携して開催している環境イベント「エコフェスタにのみや」が5月14日(金)、15日(土)の2日間開催される。

二宮の環境活動や、二宮のジオラマの展示、リサイクルバザーや音楽ライブなど、さまざまなコンテンツ(詳細な日時は右記参照)で盛り上がる同イベントでは、子どもたちを巻き込んだシンポジウム企画「ぼくたちわたしたちの地球会議」を新たに開催する。小・中学生17人のリポーターが、事前に町内の環境団体を訪問し環境づくりを学習。その成果を発表する。また『日本列島回復論』の著者である井上武一氏が「千年続く二宮をつくるには」というテーマで講演する。エコについて考える機会として足を運んでみては。

### エコフェスタにのみや2021

会場:二宮町生涯学習センターラディアン

5月14日(金) 13時～16時  
◆二宮の環境活動の展示・二宮ジオラマ展示  
13時～16時/場所:展示ギャラリー

5月15日(土) 9時30分～16時  
◆ぼくたちわたしたちの地球会議  
14時～16時/場所:ラディアンホール  
◆リゆうす(リサイクルバザー)  
受付9時～12時、販売10時～13時30分  
場所:ミーティングルーム2  
◆フードパントリー  
10時～13時30分/場所:ミーティングルーム2  
◆シタール演奏と弾き語り  
12時30分～13時/場所:ミーティングルーム2  
◆エコカフェ  
10時～15時/場所:屋外  
◆ソーラーパネル展示  
9時30分～15時30分/場所:屋外  
◆二宮の環境活動の展示・二宮ジオラマ展示  
9時30分～16時/場所:展示ギャラリー

【問い合わせ】環境づくりフォーラム事務局高橋さん ☎090-8890-3963

巣ごもり生活で、たるんだお腹まわり

**脂肪を落として**

**美容 & 健康管理!**

# コロナ太り

やっつけましょ!

just10 17周年キャンペーン

お腹の脂肪一掃  
コロナ太り解消 **60分** 初回限定

通常19,800円  
**70% OFF** **5,940円**

40～70代の方が大幅減量達成中!

運動なし! 目標は、90日で-10kg以上!!

医師も検証した「耳つぼ」ダイエット法で安心!

隠れ家の耳つぼダイエット専門サロン

**just 10** ジャストテン

完全予約制

平塚市宝町3-18 スカイビル4F 定休日/日・祝・水  
営業時間/9:30～19:30 土曜日は17:00まで

☎ **0120-034-332**

HPはこちら →

店内のコロナ対策徹底中!

手の消毒 マスク着用 お願いします





# OFF THE PITCH

湘南ベルマーレPRESS

No.01

湘南地域の9市11町をホームタウンに日本のプロサッカーのトップリーグで戦う湘南ベルマーレ。関わる全ての人が全力で駆け抜ける彼らの「オフ・ザ・ピッチ」に迫る。

## トークン購入者が作るホームゲーム 5.26 川崎戦は「緑と青の湘南トークンDAY」!

シーズン開幕前後に話題となった湘南ベルマーレとフィナンシェによるトークン販売。買った人は情報をチェックしていると思うが「そういえばあれ、どうなったの?」と思っている人も多いのでは。現在、5月26日のホーム川崎戦をトークン購入者らによる「緑と青の湘南トークンDAY」とすべく企画が進行している。フィナンシェの田中隆一社長、湘南ベルマーレセールスユニットの加藤謙次郎さんに話を聞いた。

「おかげさまでトータルで240万トークンを売り出して、総額600万円弱、300人ほどの方にご購入いただきました。価格も2.7円ぐらいだったものが順調に上がっています(5月5日時点で20円ほど)」と田中社長。5月に入り、売上が活発に行なわれており、価格が当初の10倍近くになる瞬間も。保有し続けることで価値が上がっていくトークンの楽しみを感じられる状況にもなった。購入こそしていないが、フォローという形で動向をチェックしている人も600人ほどいる。

今回のスペシャルデーのネーミングは実際にトークン保有者からの案が投票により採用された。当日に向けては限定タオルマフラーやうちわのデザインを決めたり、スタジアムのバナーやキャプテンマークに掲載する応援メッセージの掲出内容を決めてきた。さらに

体験型コンテンツとしてセレモニー参加権、キングベルI世とのPK対決権、さらには平塚駅からの車での送迎権などの当選者が決まってきた。送迎権は水谷尚人社長のお出迎え付きというVIP待遇。一風変わったアイデアもたくさん出ている。

今後は、オンラインオフラインを問わず、トークン保有者同士や、非保有者との交流を進めたいという。「オンラインオリエンテーションを実施したのですが参加者は2名でした」と加藤さん。「人数こそ、ですがこのお二人が好対照でよかった。一人はゴール裏でフラッグを振っているといういわゆる『ガチ勢』の方、もう一人は環境の変化でスタジアムに足を運ぶ回数こそ減ってしまったがいつもベルマーレの試合や情報をチェックしているという方。そんな普通なら交わらないであろうお二人に交流が生まれるというのも良かったです」という。

まずは川崎戦のイベント成功が目標だが、保有者からはさまざまな企画を期待する声が上がっている。「試合をみんなで作ることやアイデアを出すことは、『観る』だけではない『関わる』楽しみにつながると思います」と田中社長。加藤さんも「ぜひ輪に入ってほしい」と呼びかける。トークンから生まれたものがサッカーの試合を変えるかもしれない。

## トークン保有者による企画が 続々決定!



スペシャルデー応援メッセージ▲



限定タオルマフラー▼



## FOODPARKで楽しもう!

湘南ベルマーレフードパークは、サッカー専門新聞「エルゴラッソ」サポーター投票でも1位を獲得した、Jリーグでも有数のスタジアムグルメイベント。湘南ベルマーレのホームゲーム全試合にて開催されます。

湘南で湘南のグルメを楽しんでいただくことをテーマに掲げ、ホームタウン湘南を主として活動するフードトラックが毎試合13店舗以上出店。ホーム・アウェイにかかわらず、来場者みなさまに自慢のグルメを振る舞います。

フードパークはベルマーレの観戦チケットがなくても入場可。ぜひお越しください!

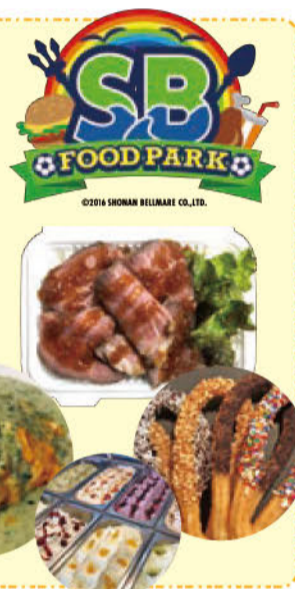

## Q QUIZ 第12回 激ムズ! 間違いさがし

左の写真と右の写真には違うところが1つだけあります。かなり難しいのでルーペ片手によく探してみてくださいね。  
※印刷のカスレやズレ、色の濃淡は関係ないものとします。



5月14日は碁(5)石(14)の語呂合わせで碁石の日。日本で唯一、ハマグリ貝殻を原料とした白碁石「はまぐり碁石」の生産地である宮崎県日向市の製造企業により2017年に登録された。ちなみにお値段は数百万のものも。平塚は「囲碁のまち」。おうち時間に一局いかが?

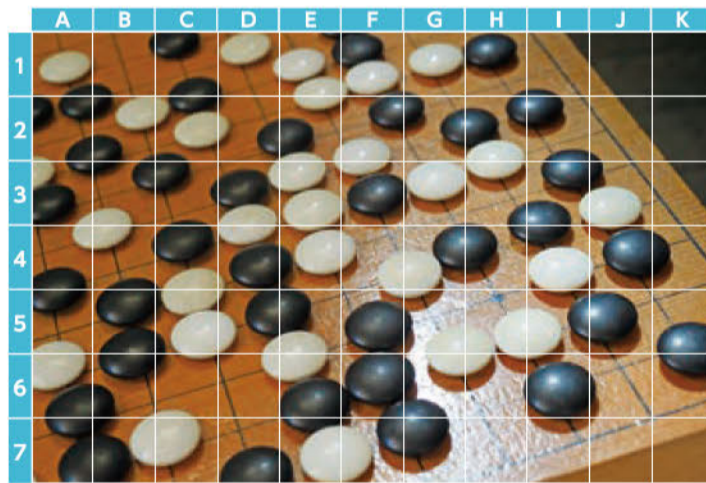

正解は5月28日発行紙面上で発表します!

**切らない! 痛くない!**

# 巻き爪専門院

初検料 **2,200円** + 矯正 **5,500~7,700円(税込)**

個別無料相談会へ! **5/21(金) 22(土)**

平塚・茅ヶ崎・大船・横須賀 同日開催

※同日、訪問巻き爪無料相談会も開催  
※予約制 ご希望の院へお電話ください  
※その他店舗もあり(阿田、相模原、橋本、厚木、大和) できます

お気軽に相談を!

(営) 平日10時~19時/祝日10時~16時(予約優先)  
(休) 木曜、日曜、祝日(祝日が土曜日の場合は営業)  
ほか、出張施術につき不在の場合あり

平塚院 ☎0463-79-5399

**湘南巻き爪矯正院**  
全国23店舗の巻き爪専門院GROUP [東京・神奈川9店舗OPEN!]

コロナ対策しています!

私たちが持っている土地・家・マンションっていくらになるのかしら?

そんな疑問に...!

地元密着**48年**の買取実績で安心の

# DAIYU

不動産を**無料査定!**

査定依頼時に「湘南ジャーナルを見た」で/**5,000円** QUOカード分のプレゼント!

※アンケート記入が条件となります  
※物件の立地や条件等により、査定をお受けできない場合があります

豊富な買取実績! 正確なスピード査定!  
少しでも高く! 早く! の要望にお応え!

神奈川県知事免許(13)第7627号 査定前のご相談も承ります!

株式会社 **大雄** ☎0463-33-8000  
平塚市中原1-17-1 (休)水曜、第1・第3火曜、祝日

屋根職人さん 現場監督さん 募集中!

地元平塚で働きますか?

85%達成!

従業員満足度

定期的は無記名のアンケート実施!

詳細・応募はこちら▼

採用情報

創業一九三七年 屋根・外装専門  
株式会社 **成田屋商店**  
☎0463-34-3501 平塚市北豊田624



Lithuania

チェカナビチューテ・ラサの

Labas! **Hiratsuka**

2020年10月から国際交流員として平塚市に着任したリトアニア人、チェカナビチューテ・ラサさん。彼女が見て、聞いて、体験した平塚の「いいな〜」をレポート!



vol.7 おいしいしらすを食べられる平塚いいな〜

2年前、足を骨折していた時、友人から「ラサ! しらすをいっぱい食べたら、すぐに治るよ!」と言われました。そのため、しらすはカルシウムのイメージしかありませんでした。リトアニアではニシンの酢漬けをよく食べますが、魚のベイベーを食べるのは初めてでした。

平塚に来てから、別の友人から湘南しらす製造・直売所の丸八丸を紹介され、買い物に行きました。一番人気の釜揚げしらすだけでなく、しらす干し、たたみいわし、つくだ煮、沖漬けなど、「うわ! これが全部しらすですか?」と、品数の多さに驚きました。そして生しらす。珍味でとても気に入りました。

先日、丸八丸を再訪し、代表の杉山さんに釜揚げしらすやしらす干しの作り方をとても親切に教えていただきました。漁業PRキャラクター、荒くれだけど意外と優しい猫おじさんのひらつかタマ三郎も歓迎してくれ、楽しい訪問になりました!



しらす干しは天日で干します



タマ三郎(左)と杉山代表(右) 釜揚げしらす製造中

開店してから40年近くたったお店が今でも人気です。獲れない日もあり、豊漁でも昼前に完売する日もあります。生しらすが欲しい場合は予約しないと!

今はしらすが獲れる時期で、おいしいしらすをたくさん食べられる平塚いいな〜。

今年使える! ちょっぴり/リトアニア語講座

今 回紹介する言葉は「skanu(スカヌ)」、日本語で「おいしい」です。とてもおいしいときには「labai skanu(ラバイ・スカヌ)」となります。「skanaus(スカナウス)」は「skanu」に似ていますが、意味としては「おいしく食べてください」です。「skanaus」は「いただきます」のようにご飯を食べる前に言いますが、「召し上げられ」としても使われます。

skanu(スカヌ)=おいしい

JD's PRESS

おしゃれな 湘南 マダム図鑑

学生記者 佐々木あさひ

散歩好きな大学4年生。大学生活あと1年、思いっきり散歩してたくさんの人に出会おうぞ!(コロナ収まって!)

「こんな年の重ね方をしたい!」と憧れてしまう、湘南地域に住むおしゃれなマダムを学生記者あさひが突撃取材〜!

Vol.2 夢を描き続ける

ギャラリー・カフェオーナーのたか子さん



今回の展示を手がけた 住谷重光先生と

好きな美術品に囲まれ、好きな人たちと芸術の話をするたか子さん。うーん、これ以上の幸せがないんじゃないか。でも、たか子さんは最後に言った。「大磯の海を一望できるのがいいギャラリーを作るのが夢」。穏やかな口調で、大きな夢の話さらさらとしゃべらうマダム。おそなえてしまうのだろう。

大磯で出会ったギャラリー兼カフェオーナーの上村たか子さん。会社勤めを終え、ずっと夢だったギャラリーを作り上げた。ギャラリーとカフェを併設した点には、たか子さんのこだわりが。「作品は作家さんの熱が込められているから、エネルギーがすごい。ずっと見てると疲れちゃうのよ。だから、お客さんにはコーヒを飲みながらのんびり見てほしいの。コーヒ一片手に絵をじっくり見る人もいれば、作家さんたちと楽しそうに話す人もいます。たか子さん理想のギャラリーがそこにはあった。



ギャラリーさざれ石・カフェあおばと

☎0463-67-9662 中郡大磯町大磯1174

金土日曜でギャラリーを開催。2週間ごとに作家さんの展示が変わるので、私も定期的に通おうと思います!

種類	所在地	間取り	平米数	家賃	敷礼	駐	物件おすすめポイント
マンション	宮の前	ワンルーム	16.23㎡	34,000円	0	0	別契約 駅まで徒歩5分・日当良好
アパート	片岡	2K	33㎡	35,000円	1	0	1台付き リフォーム済み・バイク、自転車置き場あり
アパート	田村	2DK	38.11㎡	40,000円	1	0	1台付き 閑静な住宅街のスーパー、バス停近く・生活至便
アパート	横内	2DK	43.42㎡	43,000円	1	0	5,000 賃料2カ月無料★南向き1F・使いやすい間取りです
テラスハウス	西糞土	2DK	45.21㎡	55,000円	1	0	1台付き 全洋室・日当良好◆住環境良好な立地・単身者可
マンション	代官町	2DK	40㎡	60,000円	1	0	別契約 二人入居可・バス、トイレ別・外観タイル張り
テラスハウス	入野	2LDK	57㎡	60,000円	1	0	1台付き 南向き・日当良好・3帖分のロフト付き
貸家	大神	2LDK	48.67㎡	63,000円	1	0	3台可 きれいになりました!お庭あり、家庭菜園できます

営業時間/平日9時~17時/日曜9時~17時 毎週水・木曜日・祝日を定休日とさせていただきます。

神奈川知事(12)第7989号 (株)協和不動産 ☎55-0551

神奈川知事(3)第26468号 (株)協和不動産販売 ☎23-8233

(社)全国宅建物取引業保証協会 (公社)首都圏不動産取引協議会加盟 協和不動産 検索

種類	所在地	間取り	平米数	家賃	敷礼	駐	物件おすすめポイント
アパート	中里	K		35,000円			敷金1礼金1 共益費:なし 駐車場:なし
アパート	桜ヶ丘	DK		60,000円			敷金1礼金1 共益費:なし 駐車場:1台込み
貸家	平塚5丁目	DK		60,000円			敷金1礼金1 共益費:なし 駐車場:1台込み(小型車のみ)
アパート	撫子原	DK		60,000円			敷金1礼金1 共益費:なし 駐車場:1台込み

初期費用は、クレジットカードが使えます!!

所在地 賃料 間取ほか ※保証会社加入物件は別途保証料必要 (媒介)

平塚 広川	4万1千円	3DK	アパート	保証会社加入・2階部分・室内ベットの相談(別途費用必要)・コンビニ、バス停近く・浴室給湯あり・中学校近く	1	1	なし
平塚 寺田縄	4万5千円	2DK	アパート	保証会社加入・2階南西角・ドラッグストア、コンビニ近く・洗面・浴槽新品・伊勢原街道にアクセス便利	1	1	なし
平塚 緑町	5万0千円	2DK	アパート	保証会社加入・1階南西角・幼稚園、小学校近く・ドラッグストア、スーパー近く・バス停近く・日当良好	1	1	なし
平塚 片岡	5万0千円	2DK	アパート	保証会社加入・室内小型犬飼育(別途費用必要)・追い焚き機能付き・日当良好・コンビニ・小田原厚木道路にアクセス便利	1	1	なし
平塚 長持	6万5千円	3DK	テラス	保証会社加入・買い物便利・伊勢原街道にアクセス便利・閑静な住宅街・日当良好・追い焚き機能付き	1	1	なし
平塚 南原1	7万0千円	3DK	テラス	保証会社加入・小庭あり・TVドアホンあり・市民病院にアクセス便利・コンビニ、バス停近く・閑静な住宅街・日当良好	1	1	なし
平塚 花水台	7万0千円	2LDK	テラス	保証会社加入・屋根裏物置あり・追い焚き機能付き・TVドアホンあり・閑静な住宅街・日当良好・海まで徒歩圏	1	1	なし

神奈川知事(13)第7244号 (有)アスリート ☎0120-700-124 保証人不要(保証会社へ加入) https://www.real-athlete.co.jp 更新料はいただきます!

畳・襖替えは小澤畳店へ!

表替え 裏返し 新畳

高周波誘導加熱処理 当店では畳替え時に、畳内部に90℃の高熱を通すことで、ダニなどの害虫やカビを駆除し、乾燥も致します。

畳の乾燥とダニの駆除を致します!

株式会社 小澤畳店 全日本ISO畳振興協議会認定工事店 神奈川県庁指定

【本店営業所】平塚市見附町36-2 ☎0463-32-2765

【中原営業所】平塚市中原2-7-64 ☎0463-31-7012

www.ozawa-tatami.com

襖のことは襖部本店へ ☎0463-36-9000 平塚市平塚2丁目49-9

チケットキング 古いハガキ・バラ切手 買取り額 10%UP! (2021年6月末日まで)

地元に創業25年! 信頼と実績のチケットショップ!

どんな物でも無料査定!

各種商品券・金券の店頭販売/買取り 貴金属全般・洋酒の買取りもお任せください!

チケットキング平塚店 東横イン 至茅ヶ崎 日野線 日野駅 MNIビル 至大磯 JR平塚駅

みずほ銀行 ローケーター 北口バスターミナル セブンイレブン

まずお電話を!! 平塚駅北口そば 平塚市宝町6-6 定休日:日曜・祝日 平日営業10時~18時(土のみ15時まで) 電話 0463-25-1213 チケットキング平塚店 検索



湘南15位 ※5/7現在	勝ち点	勝	分	敗
	12	2	6	4

湘南ベルマーレが負けなし。

リーグ戦、ルヴァンカップを合わせて公式戦は11戦無敗(5月7日時点)。昨シーズン1点差に泣いたゲームを思えば……と、ここまでは前回と同じ。

裏を返せば、未勝利が続いている。4月21日のルヴァン柏戦、同25日のリーグ清水戦は、先制点を許し追う展開のなかでも同点に追いつくという意地を見せたが、深刻なのは得点力不足だ。相手の猛攻をしのぎ、引き分けに持ち込むこと自体はそれはそれで満足しなければいけないときもある。だが人間慣れれば欲もでてくる。「今日も勝ち点1を取れた」が「今日も勝ち点1しか取れなかった」になってしまう。試合中にチャンスを作り出すシーンが全くないわけではないだけに、なん

とかゴールネットを揺らしたいところだがその最後の一押しが難しい。

サッカーのゴールは幅7.32m、高さが2.44mだ。これが大きいのか、小さいのかはさておき、この枠外にシュートを打つ限りは1万本撃っても1点にもならない。南極まで飛ばそうが、時速300kmを記録しようが相手のゴールキックで試合が再開される。シュート数は指標の1つに過ぎず、枠内に飛んだ数が多ければいいわけでもない。相手は強烈に体を当ててくるし、ゴールを割らせないために必死だ。だからこそ、その最後のワンアクションにこだわり、精度を高めなければ勝利は手繰り寄せられない。

少しずつ勝ち点を積み上げられているとはいえ、この長い引き分けの終わりが勝利なのか敗北なのかでその評価も変わってくる。次の一歩が、上り坂への一歩であることを信じている。



【写真左から】先発に定着しつつある町野、復帰戦で同点ゴールを叩き込んだウェリントン、ついにチームに合流したウェリントンジュニオール。FW陣の競争が激しくなるなか、チームに勝利をもたらすのは誰だ  
TEXT:名久井啓祐(本紙編集部) 写真提供:湘南ベルマーレ

**Next Home Game**

5/19 YLC GS第6節 [WED] 19:00 トヨタモビリティ神奈川スペシャルデー  
柏レイソル **いくぜ!** GS突破!

5/26 J1リーグ第17節 [WED] 19:00 緑と青の湘南トクンDAY 5面の関連記事もチェック!  
川崎フロンターレ

**B BOOKS** **今売れている書籍ベスト10**  
4/25~5/1 サクラ書店ラスカ平塚店

- |                              |              |           |
|------------------------------|--------------|-----------|
| 1. 日向坂46写真集 日向撮              | 日向坂46        | 講談社       |
| 2. 52ヘルツのクジラたち               | 町田そのこ        | 中央公論新社    |
| 3. 海の近くのおいしいもの Vol.2         | 海の近く編集部      | うみちかブックス  |
| 4. 白鳥とコウモリ                   | 東野圭吾         | 幻冬舎       |
| 5. 星ひとみの天星術                  | 星ひとみ         | 幻冬舎       |
| 6. ますますざんねないきもの事典            | 今泉忠明         | 高橋書店      |
| 7. 1日1話、読めば心が熱くなる365人の仕事の教科書 | 藤尾秀昭         | 致知出版社     |
| 8. スマホ脳                      | A・ハンセン       | 新潮社       |
| 9. 天使たちの課外活動8                | 茅田砂胡         | 中央公論新社    |
| 10. たのしめてるか。湘南ベルマーレ2020      | 水谷尚人<br>池田タツ | 産業能率大学出版部 |

**今週のおすすめ書籍** 1日1ページ、365日で世界一周  
井田 仁康 ●成美堂出版 ●¥1,980

どこへも行けない、行きづらい状況の今、気分だけでも世界一周旅行はいかがでしょう? キレイな写真と解説が掲載されていて、眺めるだけで気分、読めば世界の地理に詳しくなれます。シンガポールのマールライオン、実はトラだったってご存知でしたか?

**学研教室の先生はじめてみませんか?**  
一生ものお仕事!

平塚市/河内教室 **木暮 恵子** 先生 **ご自宅**で開設

●コース/算数(数学)・国語・読解作文・科学  
●指導日/月・火・水・木

★学研教室のやりがい  
子どもの能力・性格を考え、一人ひとりの学習内容を考えてあげることができるので、それぞれの成長を見ることができ、学校の授業より先の学習をしている子が、クラスメイトに勉強を教えてあげて感謝されている話や、授業についていけなくてよそ見ばかりしていた子が、担任の先生の方を見るようになったと、学校からお母さまに電話がきた話など、嬉しい話がたくさんあります。

■お問い合わせ・お申し込み・ご予約は、TEL/メールにて  
**0120-889-100**  
予約直通ダイヤル TEL.0466-29-2788  
【学研教室】湘南事務局 受付時間:平日午前9時~午後5時  
〒251-0052 神奈川県横浜市港北区日進ビル5F

資料請求や相談会参加申し込みは、ホームページからできます。  
ge-shonan@gakken.co.jp  
学研教室 先生 検索

読心力・考える力ー伸びる学力  
**学研教室**  
幼児/算数・数学・国語/英語

**サン・ライフのお葬式**

NHK番組「所さん!大変ですよ冬スペシャル」で、エンターテインメントなどサン・ライフグループの取り組みが紹介されました。

**お客様の声**  
夫との別れ 支えてくれた人  
植松 真理子 様

夫が余命1カ月を宣告されたのは、まだ寒さの残る3月のこと。「はやく仕事に戻りたい」と治療に励む夫には、医師から告げられた、あまりにも短い時間を伝えることはできませんでした。それでよかったのか、今でも考えることがあります。

余命宣告を受けた2日後、不安に押しつぶされそうになりながら事前相談に訪れた、サン・ライフのホールで出会ったのはスタッフの松本さん。夫の病状や家族の話にも耳を傾けてくれて、何でも話せる友人のように感じられました。どうしたら葬儀の費用を軽減できるのか、どんなことをする必要のあるのか。松本さ

んの親身な対応に、夫を見送る覚悟ができたような気がしました。

食事もとれない厳しい入院生活のなか、夫は54歳という若さで息を引き取りました。すっかり痩せてしまった姿が痛々しく、サン・ライフのエンターテインメントサービスを利用しました。頬はふっくらと戻り、まるで眠っているかのように。お父さんだった娘は突然のことにショックだったでしょうが、生前と変わらぬ顔を見ながらしっかりとお別れができました。夫は交友関係も広く、ご会葬いただいた150人以上の方に、いつもと変わらない姿で送っていただくことができ本当に良かったと思っています。

※お客様の声は、ご本人の了承を頂き、一部抜粋して掲載させていただいております

**サン・ライフ**  
もしものとき 各種ご相談  
ご葬儀・法要相談センター 24時間安心です  
0120-41-3140

田村 平塚斎場  
明石町 サカエヤ・ホール  
根城門 平塚西セレストホール

サン・ライフは感染防止対策取組組として認定されています。安心してご利用ください。

**5/21まで入会金1万円が0円!**  
楽しく英語を学べる 駅近スクール

平塚駅南口から徒歩2分の日常英会話スクール「グローバルイングリッシュクラブ」。日本語堪能なポール先生の楽しく学べるレッスンが、子どもたちや初心者でも「リラックスした雰囲気」で安心して参加できる」と好評。

0歳から大人までの年齢別のクラスレッスン(月謝6,000円~8,000円)、毎週4時間授業の「サタデイクラブ」も人気だ。まずは、無料体験にご参加を! 今なら入会金0円!

グローバルイングリッシュクラブ  
0463-23-4445  
平塚市代官町9-26  
宮代会館4F

**ミニ情報 MINI INFORMATION**

**相談** 直葬・家族葬・粉骨・海洋散骨  
直葬16.5万円・海洋散骨5.5万円(税込)より。  
[葬儀ムラヤマ] 検索 0463-31-7890

**相談** 合祀墓・永代供養付  
説明書希望の方ご連絡を。送付可。いつでも見学自由。  
一向寺 0463-79-0344

**出張** スマホ・PC・YouTube・zoom  
年中無休、相談無料。格安設定。学習塾。Wi-Fi。  
先生の卵の会 0463-73-3593 (即対応いたします)

**買います** 古美術・骨董 高価買取  
美術品・絵画等歓迎 R1号古水花信号前  
古美術 090-7631-7731

**お申し込み方法**  
■FAXまたはメールで承ります。申込締切:掲載予定日の2週間前  
■FAXの方は原稿用紙を送ります。直接内容を書いて返送ください。  
■1枠5,500円(税込)~承ります。

**ご入金について**  
■ミニ情報は前金制です。掲載予定日の2週間前までにご入金ください。  
■入金の確認がとれませんご希望の掲載日に掲載できません。  
■ご入金は振込または弊社までご来社の上、お支払いください。  
■振込口座/静岡銀行平塚支店 普通0233392 (株)湘南ジャーナル社

東寺真言宗 如意山 **金剛頂寺**  
~相模薬師第十九番札所~

和型 洋型

1㎡セット 価格 **134.6万円** より

永代にわたり 供養する納骨堂

1霊 **27万円** より

お寺の歴史や アクセスはコチラ

0120-011-161 過去の宗旨・宗派は問いません 以後の仏事は金剛頂寺の住職が執り行ないます。



# うちのこ イチバン!!

Message  
初めての  
シュークリーム♪  
tnkrさん



ふうまくん

お子さまのお写真募集中!!

日々健やかに成長するお子さまのお写真を紙面に掲載しませんか? メッセージとニックネーム、お子さまのお名前と性別(任意)を記載の上、ご応募ください。toko@shonan-journal.com 「うちのこイチバン」係まで

※ご投稿いただいたお写真を全て掲載することはできません。なお選考基準、採用結果については回答できかねますのであらかじめご了承ください。

株式会社湘南ジャーナル社

神奈川県平塚市八重咲町25-2 LSY42 3F

TEL: 0463-79-9407

E-mail: info@shonan-journal.com

発行責任者: 定成幸代

発行エリア: 平塚市・大磯町・二宮町

隔週金曜日100,000部発行

[配布に関するお問い合わせ]

有限会社ミッド TEL:0463-35-0311(月~金9時~17時)

**TOKKEI**  
特別警備保障  
特別警備保障 検索

平塚で伝統ある松濤館流空手を学ぶなら  
特定非営利活動法人  
**清風館**  
試合をしない伝統空手(松濤館流)型を中心とした稽古方針  
シニア、女性にもなじみやすい

5周年記念フェア  
開催中!  
5/31まで

振袖レンタルと販売の専門店  
**ジューエル恵利**  
平塚OSC 湘南シティ店 (旧オリピック平塚)

ダイヤモンド ネックレスプレゼント!

0120-338-450 AM10:00~PM8:00 あり(3時間無料)

価格: 11,000円~  
(税込 1回1枚あたり)

※クーポンを紙面掲載する場合は2枚以上の利用とさせていただきます。

国産小麦と自家製酵母

**SAMPLE**

JOURNAL HAIR SALON  
スタッフ募集中!

ジャーナル工房  
平塚市八重咲町00-0-000 ☎0463-00-0000

平塚市 八重咲町00-0-000 10:00~19:00

**アルバイト 募集!**  
やきとりのぶちゃん  
河内店  
0463-31-3210

安心・安全を最重へ  
**しまむらストア**  
平塚市長持508  
☎0463-33-2541

サイズ

- 1 枚/横29.25mm × 縦 29.5mm
- 2 枚(横)/横 60.5mm × 縦 29.5mm
- 2 枚(縦)/横 29.25mm × 縦 61.25mm
- 3 枚(横)/横 91.75mm × 縦 29.5mm
- 3 枚(縦)/横 29.25mm × 縦 93mm
- 4 枚/横 60.5mm × 縦 61.25mm

●申し込み原稿締め切り/発行日2週間前の金曜日  
●年間契約の場合/紙面デザインの更新1回サービス  
※以降、デザインと写真の更新は2,200円(税込)/更新ごと

問い合わせ ☎0463-79-9407  
info@shonan-journal.com

「プチ広告」募集中!!

ヨンドルくん

夏の 2nd Anniversary  
**KOROMOGAE Sale!**  
衣替えセール

子供服専門店  
**nak kid's**

梅屋ユニー駅前館 3F ☎0463-22-7457  
(取り扱サイズ) 新生児~95cm 幼児~130cm スクール140~160cm

この広告掲載券で洋服2着以上お買い上げのお客さまは **20%** OFF (2021年5月31日まで有効)

寝姿勢を美しくできると毎日が楽しくなる

快眠寝具&ベッド  
**夢工房かしわざ** 平塚市立野町17-22 ☎0463-32-1568  
営業時間 10:00~18:30(水曜日・第3火曜日定休)

くもん書写教室の先生になりませんか

KUMON

指導者養成プログラムで未経験でも安心!

教室開設説明会(時間は10:30~12:30) ※25歳~60歳(女性)の方にお願いします。

- 平塚 5/13(木) 公文ひらつか駅前書写教室 辻ビル3階 (JR「平塚駅」南口より徒歩3分)
- 横浜 5/14(金) そごう横浜店 9階 市民フロア ミーティングルーム B  
5/19(水) 「横浜駅」東口よりポルタ地下街中央通路を直進  
5/27(木)
- 厚木 5/20(木) プロミティあつぎ 8階 D会議室 (小田急線「本厚木駅」北口より徒歩4分)
- 横須賀 5/25(火) 横須賀市産業交流プラザ 第5会議室 (京浜急行「汐入駅」徒歩1分、JR「横須賀駅」徒歩8分 ベイクエアよこすか一番館3階)

※当日ご都合の悪い方はお気軽にお問い合わせください。オンラインも対応しています。

右記日程でオンライン説明会を開催します。 5/17(月)15:30~16:30 5/25(火)14:00~15:00 5/28(金)11:00~12:00  
【事前予約制】WEBサイトまたはフリーダイヤルより申し込みください

ペン習字 かきかた 筆ペン 毛筆

公文書写は全国10万人の方が学ぶ書写団体です  
公文エルアイエル ☎0120-410-297 公文書写 先生 検索

質の七つ屋は初めての方でも安心の人情質屋さんです!

**質屋 七つ屋 平塚店**  
NANATSUYA PAWNSHOP

見附町にオープン!!  
ねむっているブランド品 高価買取

高価買取 質預りのお店  
平塚店 店長 森田 淳子  
詳しくはこちらへ

質の七つ屋 平塚店  
神奈川県公安委員会許可  
【質屋】第452680012970号 【古物】第452680012968号  
平塚市見附町17-15 ループ見附1F  
TEL/FAX 0463-79-9342  
[営業時間] 10:00~19:00  
[定休日] 月曜日  
info@7suya-hiratsuka.jp  
https://7suya-hiratsuka.jp