

2022.12.23

FRIDAY

[ウィークエンド]

WEEKEND

By 湘南ジャーナル



希望に満ちた幕開けを

平塚八幡宮

謹賀新年

初詣



- 初詣 ●やくよけ ●家内安全 ●開運 ●商売繁昌
- 諸災消除 ●入試合格 ●交通安全 ●社運隆昌 ●身体健全

破魔矢で厄を祓い退け熊手で福をかき寄せる



「見る人一人ひとりが主人公」 初日の出に願う一年の計

初日の出に祈る 健康と幸運

1月1日の夜明けは1年の夜明け。「元旦」という言葉は1月1日の朝・午前中を意味し、「旦」の字はまさに地平線からの日の出を表しているとか。数ある正月行事のなかで、初日の出はどっぴった存在なのだろうか。諸説あるようだが、初日の出を拝むというのは明治以降に庶民に広まった比較的新しい習わしだ。日の出と共に年神様が降臨されると信じられたことから、直接初日の出を見て年神様をお迎えし、健康と幸運を祈願するようになっていったという。

光の美しさを 写真におさめる

今回、本紙1面と2・3面のメインカットを撮影してくれたのがYosuke Harimaさん。サーファーでもある父の影響で、ビーチカルチャー・サーフカルチャーに関心を持つようになったYosukeさんは、自身はスケートボードにのめり込み、フィルム撮影などを通じてカメラと出会う。ずっと心に秘めていた憧れから海を被写体に始めたのは20代前半のころ。いわゆるサーフフォトだけでなく、海や自然にまつわる風景も作品にするようになっていった。基本的に野外での撮影において、光源は太陽のみ。その美しさに惹かれ、日の出の写真も数多く撮ってきた。「単純に被写体として美しいですからね。特に朝方は海が凜々としていて、空が白んでくると青から紫、紫から赤と移り変わる光の美しさがあります」

初日の出については「元々のルーツはさておき、めでたさから初日の出を見るために集まるっていうのはとても平和な時間だなと感じます」と思いを語る。「陽の光が入ってくると、冷えていた世界が温かくなるような感覚があります。朝が来るということにはそういう新しさがありますよね。水平線の向こうから太陽が姿を現し、そして沈んでいく様子を幾度も見ました。それが1年の始まりともなれば特別な意味がある。多くの人もまた、さまざまな願いと祈りを胸に、そのひとと

きへと足を運ぶ。湘南エリアは、海岸線に出れば特別なスポットでなくても天気さえ良ければ日が昇る様を見ることができ。海を身近に感じている人も少なくないはずだ。

留学をした経験から海外にも多くの友達がいるYosukeさんは、海という場所に特別な意味を感じている。「日本は島国ですから、海が国を隔てていきますよね。でも、僕にとっては海外とつながる場所が海なんです。その先に広がる世界と、海を通じて共通言語のように感動をつなげられたらいいなと思って海や空を撮っています」

自分自身と 向き合う瞬間

Yosukeさんの写真には、人ほとんど登場しない。「僕は風景写真家でありたいと思っています。そして、写真を見てくれる方を主人公にしたい。なので、第三者視点を大切に撮影しています。写真が1つのカルチャーに偏ったり、はやりの方法を取り入れすぎてしまうと、それにはまらない人にとっては、つまらなくなる。僕は写真で誰も置き去りにしたくないと考えています」。同時に自身の発信の仕方にもこだわりが。「僕は写真をビジネスとして捉えたくないんです。少なくとも僕にとっては、写真は作品であって商品ではない。これからも写真を通じて自分自身と自然をつなげながら、自然体で、愛される作品を撮影していきたいです」

初日の出を見るとき、人は誰もが自らと向き合う瞬間を迎えるのではないだろうか。どれほどの名所と言われる場所でも、どれだけ多くの人とその時間を共有していても、1年の夜明けのその特別な時間は、自分自身だけのものだ。



Yosuke Harima
(1面、2-3面メイン写真撮影)
湘南を拠点に海の美しさを追い求める写真家。湘南・西湘エリアでの撮影や、個展などで活躍中。



instagram



Corner coffee & design (平塚市)



WTW shonan (藤沢市)

アーティスト常設



2023年見に行きたい!

編集部厳選

初日の出 スポット

年明けのご来光は“生”に限る!

ぜひ近隣のスポットにでかけてありがたい初日の出を眺めよう。
湘南エリアは基本的に海岸線に出ればどこからでも楽しめる。
自分のお気に入りのスポットを見つけにいくのもいい。

※日の出時間は、各団体の発表をもとにしています。標高の高い場所では日の出が早いことに留意してください。
※路上駐車は周辺の方の迷惑になり、また大変危険です。車の方は必ず駐車場を利用してください。

6:51 湘南ベルマーレひらつか ビーチパーク

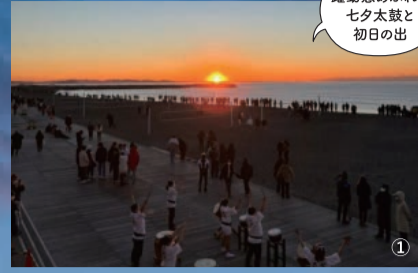

躍動感あふれる
七太鼓と
初日の出

「相州平塚七太鼓」は、1979年に作曲された創作太鼓だ。元日のひらつかビーチパークでは、「相州平塚七太鼓保存会」の有志が七太鼓を披露。躍動感あふれる太鼓のリズムとともに、初日の出を迎える。

所在地:神奈川県平塚市高浜台33-1 湘南海岸公園駐車場は0時開場、ビーチパークのトイレは5時より使用可能。

6:51 サザンビーチ ちがさき

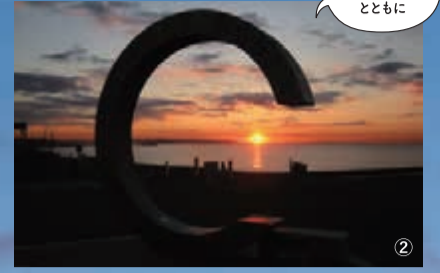

えぼし岩や
茅ヶ崎サザンC
とともに

茅ヶ崎のシンボルともいえるえぼし岩と、そのかたわらを昇っていく初日の出が楽しめる。じつに湘南らしい初日の出スポットのひとつ。モニュメント「茅ヶ崎サザンC」と一緒に、初日の出を写真に収めることもできる。

所在地:神奈川県茅ヶ崎市中海岸4-12986-5 付近にコインパーキングあり。

6:51 辻堂海岸



江の島と
初日の出

辻堂海岸は、江の島と初日の出を一緒に見られる絶景ポイント。県立辻堂海浜公園に隣接しており、大型の駐車場とトイレが利用可能。子連れにもおすすめの初日の出スポットだ。

所在地:神奈川県藤沢市辻堂西海岸 辻堂海浜公園駐車場は5:00開場。駐車料金は最初の1時間が430円、以後30分ごとに220円。

6:51 江の島・稚児ヶ淵



江の島のパワースポットで

稚児ヶ淵は、江の島の西端に広がる岩礁地帯。大海原を昇る初日の出と、海を挟んで富士山の雄姿を満喫できる。初日の出を見たあとは、縁結びの神様として名高い江島神社に初詣をするのはいかがだろうか。

所在地:神奈川県藤沢市江の島2-5-2 島内の湘南港臨港道路附属駐車場は5:00開場。1時間300円。

6:50 大観山



名高い紅富士を
堪能

相模湾から昇る初日の出と紅富士が見られるスポットとして名高い大観山。アネスト岩田スカイラウンジは360度の眺望が楽しめるビュースポットだ。ご来光を拝んだあとは、ラウンジで温かい飲みものなどをいただける。

所在地:神奈川県足柄下郡湯河原町鏡治屋955 平塚からターンパイク経由でおよそ50分。駐車場は5:00より入場可能。

6:50 駒ヶ岳



箱根元宮と
富士山が一緒に
見られる

相模湾と富士山を望み、箱根元宮をいただく箱根駒ヶ岳。相模湾を昇る初日の出を拝んだら、箱根元宮で初詣を。箱根元宮、箱根神社と九頭龍神社に詣でる三社参りを行なって、新年の加護を願うのもおすすめだ。

所在地:神奈川県足柄下郡箱根町元箱根139 箱根園と山頂を結ぶロープウェーは5:00より運行。大人2,000円、子ども(小学生)1,000円(往復)箱根園駐車場は1回1,000円。

6:50 金時山



遮るものない
大スケールの
富士山

箱根外輪山の北端にそびえる金時山からは、大迫力の富士山が見られる。初日の出登山の登頂者には、仙石原観光協会よりその年の干支が描かれた絵馬がプレゼントされる(限定500枚)。山頂に茶屋とトイレあり。

所在地:神奈川県足柄下郡箱根町仙石原1181(公時神社) 公時神社よりおよそ1時間半の登山。神社下に登山者駐車場あり。1日800円。

6:52 八幡山古郭 東曲輪



小田原城と初日の出が見られる
レアスポット

小田原城天守閣の北西にある八幡山古郭は、戦国時代の小田原城を形成していた場所のひとつ。小高い丘となった東曲輪は、相模湾から昇る初日の出と、ご来光に照らし出される小田原城のコーポが楽しめるレアスポットだ。

所在地:神奈川県小田原市城山3-24 小田原駅から徒歩約10分。車の場合は駅周辺のコインパーキングへ。

6:52 真鶴岬



注連縄のあいだを昇っていく
初日の出

真鶴半島の岬からは、沖に浮かぶ三ツ石の注連縄のあいだから昇る初日の出が見られる。駐車場の台数に限りがあるが、ケーブル真鶴美食広場が大晦日より終夜営業しているので、ゆとりを持って向かうのがおすすめだ。

所在地:神奈川県足柄下郡真鶴町真鶴1175 平塚から西湘バイパス経由でおよそ50分。駐車場1,000円。元日は購入料金に応じた割引なし。

6:45 大山阿夫利神社



神奈川で一番
早い初日の出

湘南の街並みはもちろん、三浦半島まで一望する大山阿夫利神社は、神奈川で最も早い初日の出が見られるスポット。下社拝殿の地下に湧く神泉は、殖産・長命・延寿の泉として知られる。ぜひ御神水をいただきたい。

所在地:神奈川県伊勢原市大山12 大山ケーブルカーは5:00より運行予定。大人1,270円・子ども(小学生)640円(阿夫利神社駅までの往復)。徒歩の場合は山麓よりおよそ1時間。

冬の山にご注意:標高が100m上がると気温は0.6℃下がります。また風速1m/sごとに体感温度は1℃下がります。標高の高い場所に行く場合はしっかりと防寒対策をして、特にお子さまは低体温症に注意してください。登山をする場合は、防寒と共に汗冷えの対策を。山道ではトレッキングシューズとヘッドライト、状況に応じて軽アイゼンといった登山装備が必要です。無理な登山は絶対にお止めください。



寒川神社



- 大祓守 ¥1,000
- 八方除おみくじ ¥100



全国唯一の八方除の守護神として信仰を集める寒川神社。方位盤をかたどった「大祓守」は、四方八方からの災いを退ける寒川大明神の御神徳が込められたもの。幸福を呼ぶ色を教えてくれる「八方除おみくじ」も人気。

神奈川県高座郡寒川町宮山3916
☎0467-75-0004



- 風のおまもり ¥1,200
- 干支みくじ ¥500



源頼朝や北条政子が安産祈願に詣でた川勾神社。「風のおまもり」は、主御祭神である風の神、級津彦命(しなつひこのみこと)にちなんだもの。陶器の「干支みくじ」(写真手前)は、そのまま縁起物として飾っておける。

神奈川県中部二宮町山西2122
☎0463-71-0709



- 水琴勾玉守 ¥1,000
- 干支おみくじ ¥500



比々多神社



太古より聖地として信仰を集めており、境内や周囲の土地から多くの勾玉が出土しているという比々多神社。「水琴勾玉守」は、そんな神社の歴史にちなんだお守り。卵をかたどった「干支おみくじ」は白とピンクの2種類。

神奈川県伊勢原市三ノ宮1472
☎0463-95-3237



相模六社 +1

初詣はどこへ行く？ おまもり・おみくじコレクション

おせちにお雑煮、初売りに箱根駅伝といろいろあるけれど、お正月といえばやっぱり初詣！ 伝統の相模六社に「商売繁盛で笹持ってこーい」でおなじみのえびすさまを祀る一社を加え、各社自慢のおまもりとおみくじをリサーチ！ 毎年行く人も、そうでない人も、2023年は地元の神社にお参りしてみては。

平塚三嶋神社



- 開運えびす守り ¥800
- 鯛みくじ ¥300



湘南のえびす様として親しまれている平塚三嶋神社は、商売繁盛・開運招福の神様として信仰を集めている。賑やかな「開運えびす守り」は、スマホなどのストラップに。「鯛みくじ」は、願いを竿で釣り上げる趣向が楽しい。

神奈川県平塚市夕陽ヶ丘60-27
☎0463-22-3510



六所神社



- 湯津爪櫛御守り ¥800
- 恋鯉みくじ ¥300



北条氏や家康公とも関係が深い六所神社。主祭神の櫛稲田姫命にちなんだ「湯津爪櫛御守り」は、女性を災禍から守り、男性が困難を打開する助けになる。「恋鯉みくじ」で1年の愛情運を占ってみてはいかがだろう。

神奈川県中部大磯町国府本郷935
☎0463-71-3737



前鳥神社



- 就勝守 ¥600
- うさぎみくじ ¥500



学問・修学の神様として知られ、多くの人が合格祈願に参拝する前鳥神社。学校だけでなく、就職活動の成功を願う「就勝守」も人気だ。来年の干支をかたどった陶器の「うさぎみくじ」は、デスクに飾るのがおすすめ。

神奈川県平塚市四之宮4-14-26
☎0463-55-1195



平塚八幡宮



- 臯月ちゃん守り ¥500(予価)
- 臯月水みくじ ¥200



厄除けや家内安全をはじめ、多くのご神徳がある平塚八幡宮では、神馬・臯月のお守りやおみくじが人気。「臯月ちゃん守り」(仮)は新年より登場するお守り。「臯月水みくじ」は、水に浮かべてメッセージを受ける。

神奈川県平塚市浅間町1-6
☎0463-23-3315



写真提供:寒川神社、比々多神社、前鳥神社、六所神社、平塚三嶋神社
撮影:大石雅子(川勾神社・平塚八幡宮)

本年もありがとうございました

歳末 SALE

最大 70% OFF

子供服専門店 nak kid's

梅屋ユニー駅前館3F
☎0463-22-7457

この広告持参で洋服2着以上
お買い上げのお客様は
さらに
20% OFF!!

2023年1月5日まで有効
500円(税込)以下の
商品は対象外

初詣

開運厄除・家内安全・商売繁盛
をもたらす、えびす様の神社です

令和五年 運気向上

開運勝守
財布などにも入る
カード型のお守りです。

成の守
願い事がかなうよう身
につけるお守りです。

●新型コロナウイルス感染症拡大防止のため、マスクを着用してのご参拝にご協力お願いいたします。

湘南のえびす様(湘南ひらつか七福神)

平塚三嶋神社

☎0463-22-3510

1月15日(日)は
新春えびすまつりを
開催いたします。

平塚市夕陽ヶ丘60-27
平塚駅徒歩8分 バス須賀港行き明神前下車
湘南のえびすさま 検索



1

初めての競輪場に到着♪
入場料はたったの100円!

到着したら、大きなゲートがお出迎え。入場料100円を入れて、エンターテインメント空間にLet's go!

平塚駅南口から無料バスで簡単アクセス!



平塚競輪場は昨年「ABEMA湘南バンク」の愛称に

KEIRINグランプリ2022地元開催直前!

WEEKEND編集部女子2人で

けいりん

に行ってみた!

@ABEMA湘南バンク

今月末に平塚で開催される KEIRIN グランプリ2022。経験ゼロの編集部女子2人が ABEMA 湘南バンクでの楽しみ方を体験レポート! 果たして2人にビギナーズラックは訪れるのか!?

競輪初挑戦!

当ててみたい!



編集部 高橋



編集部 井上

2

出走表をゲットしてはじめての予想!

レースを予想するための出走表には出場選手情報が掲載。無料で配布されているので、手に入れておこう。詳しい予想情報が欲しければ専門紙(有料)もかかせない。

でも、どうやって予想すればいいの?



3

初心者ガイダンスで競輪の“いろは”を聞こう!

× インスタンドにある初心者ガイダンスでは、出走表の見方やルールなど、競輪初心者の質問にも元選手など経験あるスタッフさんがしっかりサポート!

教えて先生!



平塚をホームに27年間活躍してきた元選手の織茂和彦さんが、ルールや予想の仕方を丁寧にレクチャー

4

マークカードと自動発券機でらくらく車券購入!

車券は100円から購入可能。場内各所にマークカードと鉛筆が置いてあるので、数字を塗りつぶし、自動発券機にお金と一緒に入れればOK!



誕生日車券とイケメン車券買いました! 当たるかな?

5

目の前で迫力のレース! 時速70kmの直線勝負が見もの!

レーススタート! 序盤は選手同士の駆け引きが続き、ラスト1周を前に鐘が鳴ると、レースは一気にスピードアップ。最終コーナーの激しい競り合いは迫力満点! 最後の直線を駆け抜け、手に汗握る勝負の結果は……。

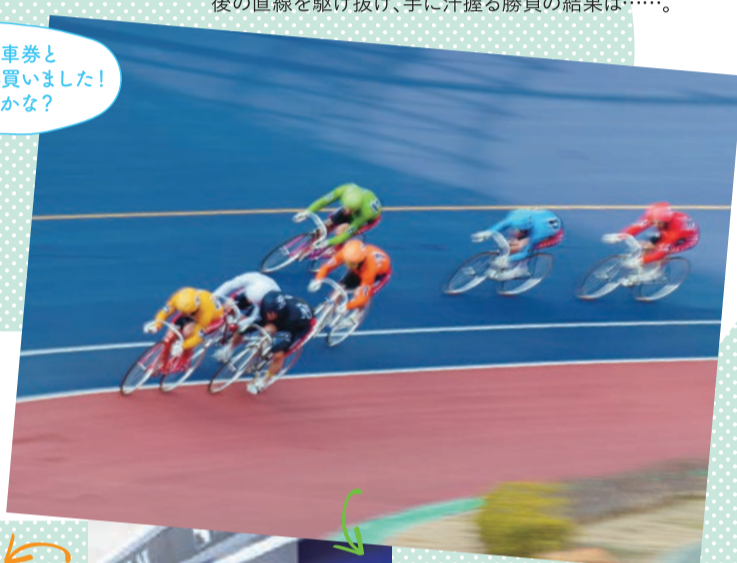

9

優勝賞金1億円超え! 今年のグランプリは平塚開催!

毎年12月30日に開催される、1億円超えの優勝賞金をかけた一発勝負のビッグレースが今年は平塚で開催。真の競輪王者決定の瞬間をその目で!

そんなビッグレースが平塚で!?

プレゼンターはなんと藤原紀香さん!



ABEMA湘南バンク(平塚競輪場)
☎0463-21-3935
平塚市久領堤5-1
P約3,000台(無料) 入場料 100円
感染症対策のため、入場の際にはマスクの着用をお願いします。

KEIRINグランプリ2022特設サイト

8

レースだけじゃない エンタメ盛りだくさん!



レース開催日には、子ども向けのイベントや遊具などファミリーで楽しめる空間に。ナイター開催時には花火が上がることも。

7

ボリュームも種類も豊富なけいりんグルメを楽しもう

場内にはグルメエリアがあり、どのメニューも格安でボリューム満点。週末の家族連れや、ナイター開催時なら仕事帰りのちょっと一杯にも◎。



6

ビギナーズラック! 当たっちゃいました

誕生日車券が見事に的中! 当たり車券を自動発券機に入れば簡単に払い戻し!

増えたお金でおごっちゃう!



競輪は適度に楽しみましょう。車券の購入は20歳になってから。

KEIRIN

GRAND PRIX 2022 HIRATSUKA

平塚競輪にはまだグランプリがある

2022.12.28 (WED)・29 (THU)・30 (FRI)

12/28 ヤンググランプリ2022 11R

(WED) [YGP表彰式] 11R終了後(バンク内) プレゼンター/魔装斗

「最高の人間」お笑いステージ 「魔装斗」トークショー



12:18頃~ログステージ / 14:38頃~ログステージ



13:25頃~ログステージ / 15:16頃~バンク内

名輪会
トークショー

14:00頃~大テント下ステージ

鈴木 誠
YGP予想会

15:16頃~ログステージ

12/29 オッズパーク杯 ガールズグランプリ2022 11R

(THU) [GGP表彰式] 11R終了後(バンク内) プレゼンター/古閑美保

「古閑美保」トークショー 「高木真備」トークショー



13:25頃~ログステージ



11:20頃~ログステージ

「古閑美保×高木真備」
コラボトークショー

15:16頃~バンク内

高木真備プレゼンツ
わんにゃんフェスティバルin平塚

13:00~15:00 小テント下

横浜ビー・コルセアーズ
チャリダーズ「B-ROSE」
パフォーマンス

12/30 KEIRINグランプリ2022 11R

(FRI)

「藤原紀香」 スペシャル トークショー

15:10頃~バンク内

[KEIRINグランプリ表彰式]
11R終了後(バンク内)
プレゼンター/藤原紀香



平塚競輪イメージキャラクター
「渡辺美優紀」トークショー

13:10頃~バンク内

[寺内大吉記念杯(FI)表彰式]
10R終了後(バンク内) プレゼンター/渡辺美優紀



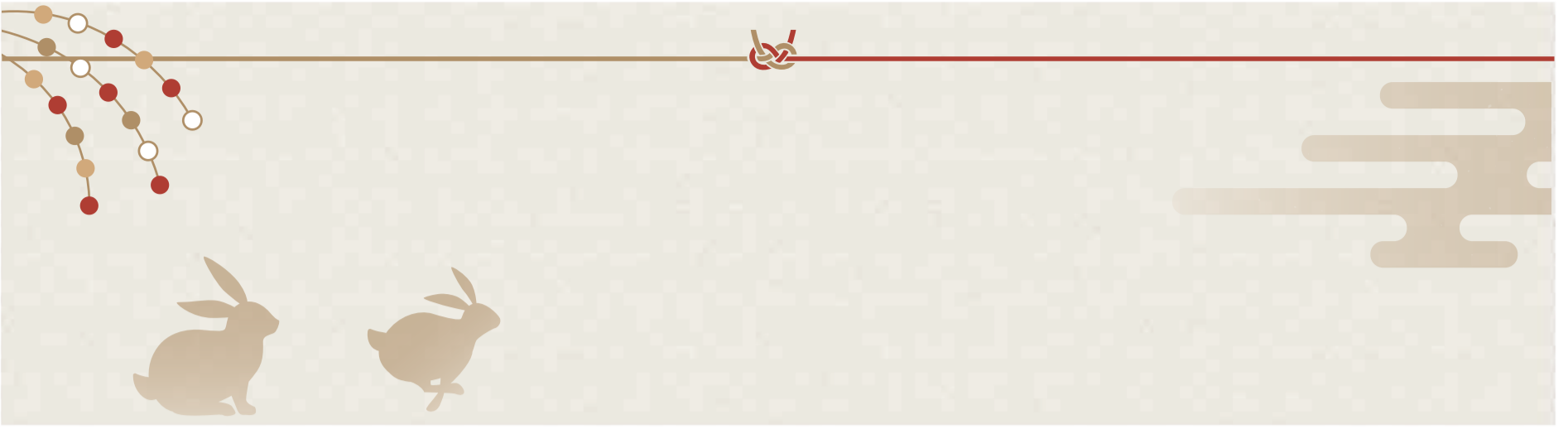

有限会社 鍋屋商店
代表取締役 升水 一義
平塚市紅谷町3-19
TEL(0463)210206(代表)



株式会社 田中紙店
代表取締役 田中 大輔
平塚市紅谷町11-17
TEL(0463)210548(代表)
https://shonan-hiratsuka-office.com



株式会社 長嶋商店
代表取締役 長嶋 徹
平塚市紅谷町14-28
TEL(0463)210844



有限会社 湘南平スポーツ企画
代表取締役 真壁 佐一
平塚市万田2-31-29
TEL(0463)3319969
FAX(0463)3414998



神田交通株式会社
代表取締役 井上 雅己
平塚市東豊田53-1-37
TEL(0463)551515

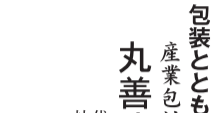

丸善清水株式会社
代表取締役 清水 雅広
平塚市豊原町1-21
TEL(0463)310058(代表)
FAX(0463)3612004



湘南造園株式会社
代表取締役社長 眞壁 潔
平塚市五田2-10-17
TEL(0463)3255030
http://www.shonan-is.co.jp

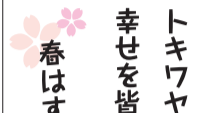

トキワヤ School SHOP
トキワヤの学生服は学生
幸せを皆さまにお届けします
春はすぐそこ！
School SHOP
トキワヤ

歯周病学会認定研修施設
ひらの歯科医院
歯周病専門医 平野 治朗
歯周病認定医 平野 哲章
平塚市松風町1-36
(0463)211222

保険調剤
有限会社 稲元薬局
平塚市平塚4-2-3
TEL(0463)311830

睡眠環境診断士
柏木 崇
平塚市立野町17-22
TEL(0463)3215886
夢工房かしわぎ 検査

ビューティサロン ムネカタ
清水 英隆
平塚市紅谷町4-6 ムネカタビル7階
01201815567

A+C CLEANING COMPANY
株式会社 アオクリ
代表取締役 青山 敏和
平塚市中原2-11-63
TEL(0463)578706

TANO TECH
中小企業庁 はばたく中小企業2020
平塚市宮の前1-4-5F
TEL 0463-73-5490

株式会社 サクラ書店
ラスカ平塚店 TEL(0463)2312751
高村店 TEL(0463)3255665

ランナーズ・ウェルネス
中郡大磯町国府本郷438
TEL(0463)70-6665
湘南国際マラソン運営管理会社
大磯運動公園 指定管理会社

特定非営利活動法人
空手道場清風館
理事長 小林 豪
平塚市松風町26-32
TEL(0463)251311
新入会員募集中!

DAIYU
不動産の総合アドバイザー
株式会社 大雄
代表取締役社長 山口 紀之
平塚市中原1-17-1
TEL(0463)338000

総合建設業
株式会社 恵建設
代表取締役 高瀬 恵次郎
平塚市明石町16-23(24)050505
012010551565

地域笑顔創造企業
(株) 甲斐組
0463-55-8890
平塚市大島1025
HP
YOUTUBE

住まい造り50年(株)阿部建築グループ
リフォームぷらざ
所長 内藤 充啓
平塚市東八幡3-10-6
012013832999
https://www.k-abe.com

社員募集
土地と建物の測量登記開発許可・境界調査
長尾測量設計株式会社
代表取締役 長尾 匡
平塚市長持4000-6
TEL(0463)372070
FAX(0463)372071

「地域密着、スピークな家探し」
スカイガーデン株式会社
代表取締役 高瀬 貴之
平塚市四之宮5-17-17
01201954548
TEL(0463)861139
FAX(0463)862339

不動産総合管理
有限会社 アスリート
代表取締役 高橋 和也
平塚市中里53-18
TEL(0463)310700
https://www.real-athlete.co.jp

認定 美里・柿の美ごども園
認定ごども園 大神美里幼稚園
美里・柿の実保育園
わくわく美里学童クラブ
わくわく大神美里学童クラブ

日本キリスト教団
平塚教会附属
平塚二葉幼稚園
平塚市見附町6-18
TEL(0463)310864(幼稚園)
TEL(0463)3218831(教会)

学校法人 道和学園
認定ごども園
道和幼稚園
平塚市豊原町26-24
TEL(0463)310695

宗教法人 平塚八幡宮
つるみね幼稚園
平塚市浅間町1-6
TEL(0463)2212007

あなたがデザインするアト空間
元麻布ギヤラリー平塚
平塚市明石町1-1
東横イン 湘南平塚駅北口1に併設
TEL(0463)2216225

平塚市の介護予防なら
わかば健康倶楽部(アトサービス)
わかば鍼灸整骨院
わかば訪問リハビリマッサージ
わかば健康倶楽部にて検索 012099261100

まがみ整骨院
平塚市万田1-19-5
TEL(0463)8666999

平塚鍼灸マッサージ師会
公益社団法人 全日本鍼灸マッサージ師会 所属
(問)TEL(0463)3516357
[担当 磯崎]

CLOVER LIVING
クローバーリビングは新しい街づくりを平塚から発信していきます
代表取締役 島崎 亮
CENTURY 21
株式会社クローバーリビング
神奈川県知事(3)第27630号
平塚市夕陽ヶ丘1-16
TEL:0463-86-6300 FAX:0463-86-6322

2022年も“ありがとう”ございました！
2023年もみんな元気に働きます！
ひらつか陣がい香湯社ショップ
ありがとう
ひらつか陣がい香湯社ショップ
"ARIGATO"

第6回かながわフードバトル金賞
湘南グルメクラブリ金賞
「湘南ここからあげ」
鳥仲商店
平塚市黒部五2-3
TEL(0463)310349
営業時間変わりました
10:00~18:30

四季の釣・乗合から仕立まで
庄治郎丸
平塚市千石河岸57-16
TEL(0463)2111312
---キトリ---
500円割引乗船券
この乗船券持参の方は乗船料を
500円割引致します

平塚市千石河岸57-16
TEL(0463)2111312

平塚市千石河岸57-16
TEL(0463)2111312

平塚市千石河岸57-16
TEL(0463)2111312

SHONAN INFORMATION

湘南の週末のさまざまな情報を集め、みなさんにお伝えするためのコーナーです。イベントなどの情報掲載のご相談もお気軽にお待ちしています！



写真を使ったイベントやセミナーの募集告知、お店のこだわりや新メニュー・新店紹介など、読み物スタイルのお知らせをお手伝いします！

濱田

present 素敵な音楽人へ with 東京都交響楽団 本紙読者2組4名さまをご招待！

ひらしん平塚文化芸術ホールで2023年2月5日(日)「素敵な音楽人へ with 東京都交響楽団」(15:00開演)が開催される。同ホールの誇る人気シリーズの第3弾は、いよいよフルオーケストラ公演！

ホール音楽アンバサダー・加藤昌則さんによるクラシックの魅力を伝えるコンサートシリーズに、「都響」こと東京都交響楽団がやってくる。東京2020オリンピック開会式で『オリンピック賛歌』の演奏を務めた国内屈指の人気オーケストラで、当日の指揮はNHK大河ドラマの音楽指揮なども担当した下野竜也さん。モーツァルト『歌劇「魔笛」序曲』やベートーベン『交響曲第5番「運命」より第1楽章』などの人気曲の数々を、楽しく分かりやすい解説付きで届けてくれるので、初めてのオーケストラ鑑賞にもピッタリ。座席は全席指定でS席4,000円(市民割引3,800円)、A席3,000円。U22割引は1,000円。チケット好評発売中。有料託児サービスあり。



ひらしん平塚文化芸術ホール
0463-79-9907 平塚市見附町16-1



チケットプレゼントは右記二次元コードよりご応募ください▶



event 初詣は正式参拝ルートで！ 大門通りの渡り初め開催 元日 11時～15時

2023年の元日も平塚市大門通りの表参道が復活し、渡り初めが開催されることに。11:00～15:00の4時間、太鼓の音とともに国道1号を横断し、平塚八幡宮を参拝できる1年に1回だけの機会。

大門会の水嶋さんは「1年の1/365のイベントですが、大門市やぼんぼりまつりも含め、地域の方の日常にとって欠かせない通りにできるよう継続していきたい」と参加を呼びかけている。当日、大門通りでは、甘いみかんや温かいコーヒーの振る舞いも用意される(先着順)。

今年の初詣は正式参拝ルートで新年のスタートを切ってみては？



大門会(問い合わせ:東曜印房・水嶋さん)
0463-21-0181



WEEKEND 新コーナー！

Shonan Local Photo

#湘南ローカルフォト

あなただけの湘南フォトを投稿しませんか

「今日のピックアップ写真」



@sho.nan.tomofumiさん



テラスモール湘南のイルミネーションと赤色バス

#湘南ローカルフォト #湘南 #辻堂 #赤色

今回のテーマ
赤色

クリスマスな雰囲気か幻想的でキレイですね！気分も上がります♪



編集部 井上

投稿方法



▲湘南ジャーナル公式 Instagram

Instagramで湘南ジャーナルアカウント(@shonan_journal)をフォロー+ハッシュタグ「#湘南ローカルフォト」をつけて投稿！



紙面掲載の条件

・公開になっているアカウント・投稿期間中のもの

次回のテーマ

かわいい

2023年1/8(日)まで

「来年こそ運動を！」という人に 低負荷なストレッチマシンで 快適なカラダに

“鍛え”ない、“整える”筋トレ

- 肩の痛み
- 代謝の低下
- ダイエット
- こんな症状や悩みに
- 眠りが浅い
- 姿勢が悪い
- デスクワーク疲労

2023年1月末まで「湘南ジャーナル見た」で、**無料体験15分!**
通常30分 3,000円
高校生以下1,500円



理学療法士資格保有の院長がマンツーマンサポート！
気持ちがいいから楽しんで通う女性急増中!

アスエル整体院 平塚市豊原町3-4 (P2台あり)

070-4337-7936 (月～土の9:30～19:00)

LINE公式アカウント



地元の屋根屋がやる 屋根展 VOL.36 IN 平塚

日時 2023.1/13(金)・14(土) 11:00-16:00

会場 平塚まちなかベースきちきち

主催 (株)いらか 参加費 無料



開催場所 平塚まちなかベースきちきち 〒254-0042 神奈川県平塚市明石町6-17 開催日 1/13(金)・14(土) 11:00-16:00

屋根屋がやる 屋根のための 屋根の展示会

近年増え続ける外装リフォーム詐欺。皆様に回避していただき適正な工事やメンテナンスについて、親身にご相談をお受けします。弊社は天窓の専門店でもありますのでぜひトラブルが起きる前にご相談ください。

過度な営業、勧誘はいたしません是非お気軽にお越しください!



屋根・外壁塗装・リノベーション (株)いらか iraka (旧 成田屋商店平塚支店)

TEL 0463-34-3501 8:00-19:00 日曜日、祝日定休
〒254-0088 神奈川県平塚市北豊田624
https://www.iraka-yane.com/ いらか 屋根 検索



新区画墓地のご案内

お墓が遠方でお困りの方！ 生前にお墓をお考えの方！ 一度ご覧ください！

過去の宗旨・宗派は 問いません

駅からも近く交通も便利

- ※ 入壇料はいただきません
- ※ 寄付は一切いただきません
- ※ 墓地管理費等は 一切いただきません

永代使用料・御影石外柵工事 セット価格(墓石工事は別途)

新規区画	
2区画	0.8m×0.8m (0.64m)
6区画	1m×1m (1m)

85万円～
98万円～

納骨堂も ございます! 30万円～



真言宗 乗蓮寺

0463-22-2363

創業100年 真八幡(街)佐野石材店

お問い合わせ 0463-21-5412

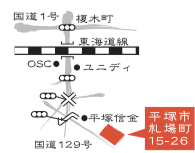

サンライフの
お葬儀プラン



叶えるのは、笑顔で語りかけられるお葬式

心温まる「お別れ式」



お別れ式プラン **221,000円** (税別)
税込 243,100円～

病院
面会可能 貸切り専用室
ご面会
ご弔問
ご納棺
お別れ
火葬場

セレモニーを行わず、火葬中心のお見送り。
納棺式を行い、送る気持ちを大切にしたい
心温まるお見送りが可能です。
個室のご安置室からお見送ります。

※この料金には下記の内容が含まれます。(令和4年12月時点)
●お棺・お骨壺 ●ワゴン型霊柩車(斎場～火葬場) ●ろうそく 線香一式 ●消耗品・雑経費
●火葬申請手続代行 ●ドライアイス(1日分) ●火葬場案内スタッフ ●火葬場用花束



平塚斎場 サカエヤ・ホール 平塚西セレモニーホール

LINE公式アカウント
「サンライフのお葬式」
友だち追加で
ご葬儀施行時
1万円分サービス



電話ですぐにお見積り

0120-41-3140

もしもの時 各種ご相談 24時間365日対応

昭和八年創業。安心と信頼を、お約束します。
●車証スタンダードと並行企業グループとして、サービスの透明性や信頼性の向上に努めています。
●個人情報等の保守・保護を徹底するためのプライバシーマークを取得しています。
※15社と連携したアンケートの総合評価で高い「よさや良い」となっています。



株式会社サンライフは「株式会社サンライフホールディングス」のグループ企業です。
●車証スタンダードと並行企業グループ
●株式会社 サンライフ ホールディング

エンターミン
(一社)日本遺体衛生保全協会に加盟 事業認定番号 0013

TOPICS SQUARE

スクエアというのは“ひろば”の意味。
湘南で暮らすみなさんにとって耳よりの“情報が集まるひろば”になれることを目指しています。

event 12/25(日) 9:15～14:00
イベント 平塚富士見町教会

クリスマス礼拝+こどもクリスマス 献金は「女性の家HELP」に寄付

今年のクリスマス礼拝(10:30～)は児玉義也牧師による「語り継ぐ教会」。9:15からはこどもクリスマス礼拝、13:00からは祝会を開催。いずれも未就学児～小中学生向け。24日(土)18:00からはキャンドルサービスも。一部催しは配信あり。詳細は【平塚富士見町教会】で検索。問い合わせは同教会 ☎0463-32-0483



event 2023/1/1(日) 10:30～11:20
イベント 日本キリスト教団平塚教会

西暦2023年新年礼拝 初詣は教会へ!

西暦をAD2023と表記するADとはラテン語anno Dominiの略でキリスト紀元のこと。欧米の暦では、1月6日の公現日まで降誕節(クリスマス期間)は続く。2023年の初詣は教会での静かな祈りの時間としてみてもどうか。場所は平塚市見附町6-18。問い合わせは同教会 ☎ 0463-32-8831



正社員 平塚

花乃幼稚園 幼稚園教諭募集(新卒可)

幼稚園のクラス担任業務ができる人を募集中。採用後は園での研修や専門講師の指導もあるので安心。お気軽にお問い合わせを。
応募資格:幼稚園教諭免許/勤務時間:変形労働時間制(平日8時～17時半)/休日:土日祝(年間休日130日)/給与:24万～31万円(手当等含む)/待遇:交通費支給・賞与あり・マイカー通勤可など

花乃幼稚園
☎ 0463-32-0086 ④ 平塚市入野 138
http://hanano-kg-recruit.com

求人コーナー

掲載のお問い合わせは
(株)湘南ジャーナル社
☎0463-79-9407



<p>テラスハウス 3DK 中里 賃料 69,000円 敷1 1礼1 駐:1台付 追い焚き機能付き・日当たり良好 東南角・室内小型犬相談可(別途費用必要)(媒介)</p>	<p>アパート 3DK 長持 賃料 60,000円 敷1 1礼0 駐:1台付 2階南西角・追い焚き機能付き TVDアホンあり・ドラッグストア近く(賃主)</p>
<p>マンション 3DK 上平塚 賃料 65,000円 敷1 1礼0 駐:1台付 3階部分・バス停・コンビニ近く 市民病院アクセス便利・日当たり良好(媒介)</p>	<p>アパート 2LDK 諏訪町 賃料 60,000円 敷1 1礼0 駐:1台付 1階南東角・バス停・小中学校近く 日当たり良好・追い焚き機能付き(賃主)</p>

所在地	種類	間取り	平米数	賃料	敷礼	駐	物件おすすめポイント(媒介)	
桜ヶ丘	アパート	2DK	39.66㎡	43,000円	1	1	5,000	1階部分・コンビニ、ドラッグストア近く・日当たり良好
寺田縄	アパート	2DK	41.32㎡	45,000円	1	0	1台付	2階南西角・コンビニ、ドラッグストア近く・日当たり良好
南原1丁目	アパート	2K	35.91㎡	45,000円	1	0	1台付	2階南西角・市民病院アクセス便利・エアコン・基付き
秦野市緑町	アパート	2DK	35.91㎡	50,000円	1	1	3,000	1階南西角・2室南向き・ドラッグストア、中学校近く
纏	マンション	3DK	52.67㎡	60,000円	1	0	1台付	3階部分・ベット1匹相談可(別途費用必要)・全室洋室

令和4年12月28日～令和5年1月4日まで冬期休暇となります

神奈川県知事(14)第7244号 平塚市中里53-18(デニーズさん隣り)
(有)アスリート ☎ 0120-700-124 保証人不要(保証会社に加入必須)
営業時間/9:00～18:00 毎週水曜日・祝日を定休日とさせていただきます。 初期費用は、クレジットカードが使えます!



<p>アパート 2DK 横内 賃料 46,000円 敷1 1礼0 駐:1台付 ④アスファルトです 明るく室内・閑静な住宅街</p>	<p>アパート 2K 片岡 賃料 39,000円 敷1 1礼0 駐:1台付 管理費2,000円・日当たり良好・新品エアコン モニター付きインターホン付き</p>
<p>マンション 3LDK 大神 賃料 68,000円 敷1 1礼0 駐:1台付 明るく開放的な室内 ファミリーさんオススメ</p>	<p>マンション 3LDK 四之宮 賃料 75,000円 敷1 1礼0 駐:5,000 管理費3,500円・南向き・バス停近く キッチン、風呂、洗面台新品</p>

所在地	種類	間取り	平米数	賃料	敷礼	駐	物件おすすめポイント
平塚	アパート	2DK	35㎡	30,000円	1	0	別契約 バス停徒歩1分・バス、トイレ別・和室2部屋
宝町	マンション	1K	16.69㎡	38,000円	0	0	別契約 管理費5,000円・最上階・オートロック・設備充実
中原	アパート	2DK	35.61㎡	45,000円	1	0	別契約 公園目の前・角部屋最上階・閑静な住宅地
四之宮	マンション	1DK	40.35㎡	45,000円	1	0	1台付 広々洋室12帖・収納たっぷり・人気の角部屋です
大神	テラスハウス	2DK	57.85㎡	45,000円	1	0	1台付 日当たり良好・スーパー、ドラッグストア近く・角部屋
田村	マンション	3LDK	61.49㎡	69,000円	1	0	別契約 ④近隣6,000円～分譲マンション・南向き・買物便利です

神奈川県知事(13)第7989号 神奈川県知事(3)第26468号
(株)協和不動産 (株)協和不動産販売
平塚市田村4-15-1 ☎ 55-0551 平塚市宝町3-18 ☎ 23-8233
営業時間/平日9:00～17:00/日曜9:30～17:00
毎週水・木曜日・祝日を定休日とさせていただきます。
年末年始の休業 12/27(火)～1/6(金)

お手続きをお忘れなく!

3人目以降の子ども
1人当たり **5万円**

多子世帯に対する生活支援 特別給付金のお知らせ

国の「電力・ガス・食料品等価格高騰重点支援地方交付金」を活用し、**県内で初めて**多子世帯を対象とした給付金を所得制限なしで支給します。児童手当を受給している人以外は、原則申請が必要です。

令和4年11月分の
児童手当受給者には
**12月26日に
前倒しで支給**

申請期限
令和5年
3月15日

**3人以上の
子ども***を
養育している
世帯

*平成16年4月2日以降に生まれた子ども

対象児童の算定イメージ

算定対象外
平成16年
4月1日以前の生まれ



算定対象
平成16年4月2日以降の生まれ



支給対象



支給対象が2人なので
給付額10万円

※父母、子どもが別居している場合、市内外に分かれて暮らしている場合など、支給の対象となる場合があります。詳細は下記までお問い合わせください。

平塚市役所 こども家庭課
多子世帯生活支援特別給付金窓口 ☎0463-21-9844



FORGOT TO SAY

編集部「言い忘れたことや、個人的なつぶやき」を
毎回編集後記的にお届けします。
今月はどんな「言い忘れ」があるのでしょうか…?



定成

湘南ベルマーレの水谷社長の退任発表……選手の引退と同様なセンチメンタルな気持ちになりました。共に進めている共生社会推進活動は、水谷社長の地域・選手・スタッフへの熱い思いを受け実現しています。リーグでもご活躍間違いない! とは思うもののやっぱり寂しい〜。

credit

art direction
daisuke komiyama

株式会社湘南ジャーナル社

平塚市八重咲町 25-2 LSY42 3F
TEL: 0463-79-9407
E-mail: info@shonan-journal.com
発行責任者: 定成幸代
発行エリア: 平塚市・大磯町・二宮町
隔週金曜日 100,000 部発行
[配布に関するお問い合わせ]
有限会社ミッド
TEL: 0463-35-0311 (月~金 9:00~17:00)

弊社は2022年12月29日~2023年1月3日は年末年始休業となります。各種お問い合わせは2023年1月4日より承ります。

次回 2023年 1/6
SHONAN JOURNAL
No.1959
お楽しみに!



会員募集

なぎなたで美しい立ち居振る舞いを身につけませんか? 体験や見学は随時実施中。まずはお電話ください。

練習日 毎週木曜、土日(月2回)
場所 トッケイセキュリティ平塚総合体育館

平塚なぎなた協会
☎0463-54-5191 (鈴木)
☎0463-35-3467 (清沢)

魅ませます

絵画・書画・掛軸・色紙・賞状などのシミ・汚れ・破れを修復

アートギャラリー **能勢**
平塚市明石町25-5(市民プラザ向かい)
☎0120-255-413

2023 振袖福袋

数量限定 元日から販売

- 振袖一式
- 前振り付
- 当日お支度付

202,300円

ショウフル 土屋太鳳

0120-338-450

平塚スキー協会 INFORMATION

お申し込みお問い合わせはこちら

第12回 ジュニアスキー教室

平塚市内小学校 3~6年生対象
初めてのスキーも日帰り安心!

2023年 1月28日(土)
午前6時15分集合、6時30分出発
午後7時帰着(予定)

集合 平塚駅南口 プレジール前
行き先 サンメドウズ清里スキー場
旅行代金 14,000円
(往復交通費・昼食代・リフト代・保険料を含む)
※スキー、ウェア等のレンタルは別途費用

定員 40名
※最少催行人数 35名

申し込み締切
2023年 1月6日(金)まで

第13回 ひらつかスキー講習会

*SAJスキー指導員による講習会(&検定会)

開催日程
2023年 2月17日(金)
19時 平塚駅南口出発
↓
18日(土)~19日(日)
講習会(&検定会)
↓
19日(日)
21時 平塚駅南口着

場所 上越国際スキー場
宿泊場所 ホテルグリーンプラザ上越
旅行代金 現在調整中
(決定次第、右上QRコードから確認可能)
定員 30名

第50回 一般の方も参加可能!

平塚スキー選手権大会

2023年 2月4日(土)・5日(日)

会場 白馬岩岳スノーフィールド
競技種目 スキー回転(SL)
スキー大回転(GS)
スノーボード大回転(GS)
参加資格 市内在住または在勤の方

店主の技が光る! Instagram オリジナルおにぎり投票 結果発表

営業部投票1位: あかつき らーめんおにぎり
Instagram投票1位: ソルナシエンテ 生ハムずび
編集部投票1位: 和食つぼね かき揚げ天むす

皆さまたくさんの投票ありがとうございました!

今週の一品 vol.2

食いしん坊・濱田の

ひらしん平塚文化芸術ホールの裏通りに新しくオープンしたベトナム料理店の看板メニュー。ベトナム出身のオーナーが作る、八角香るやさしい味のスープに細めのフォー、つくねの食感が濱田好みでした。アジア料理好きの妻も太鼓判!

My SAIGON の
フォーボー(牛肉フォー) 930円

肉の石川

年末特売

12/27(火) ▶ 12/31(土)

神奈川県平塚市西真土 1-3-8
0463-33-6111 / 水曜日定休日